

社

協

だより

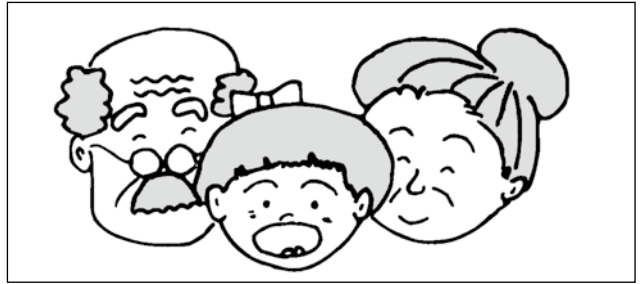

地区サロン事業・区内ニコニコ見守り活動事業 交流会を実施しました



去る6月11日(火)に、各地区サロンの代表の方にお集まりいただき、町内の各地区ではどのようにサロンや見守り活動を行っているのかを共有する交流会を実施しました。

今回は16名の方にご参加いただき、各サロンのPR動画を観ていただいた後、4つの班に分かれてグループワークを行いました。

「他の地区の取り組みを知ることができてよかった。サロン同士の付き合いも生まれそうだ」「活動を継続していくのは大変な部分も多いが、楽しみながら行うことが大切だと感じた」というご感想をいただき、活発な意見交換が行われ、非常に有意義な交流会となりました。

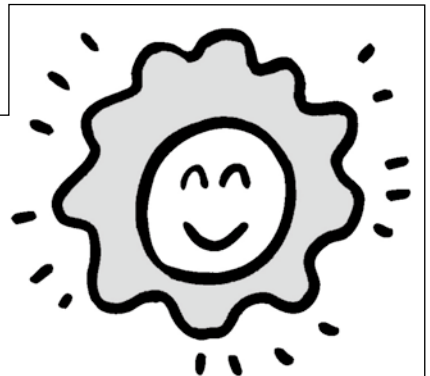

発行：社会福祉法人 越生町社会福祉協議会

〒350-0416 越生町大字越生908-12

TEL 292-2977 FAX 292-5616

URL <http://www.ogose-shakyo.or.jp>

E-mail info@ogose-shakyo.or.jp



令和5年度社協事業報告

令和5年度も、多くの皆様に社協会員のご加入や地域福祉活動へのご参加とご協力をいただき、誠にありがとうございました。昨年度は、新型コロナウイルス感染症の第5類移行に伴い、徐々にコロナ禍以前の在宅福祉サービスや事業の実施体制となるようように企画運営を行いました。（ ）内は、前年度対比等の数字です。誌面の都合上、一部抜粋となっております。

〈在宅福祉サービス事業〉

給食サービス事業 配食数 1,029食(801食減)
～調理の困難な高齢者世帯等へお弁当をお届け～

越生地域支え合いサービス事業
総派遣時間 459時間(24時間増)
ボランティア会員登録数 38人(前年同数)
利用会員登録数 71人(2人減)
～通院同行や家事支援を行いました～

理容サービス事業 利用者数 男女計4人(4人減)
～理容店のご協力により出張散髪を実施～

福祉機器貸出事業 車椅子貸出し34件(5件減)
～介護保険制度等で車椅子を借りられない世帯へ貸出～

男子ごはん事業 全4回 延べ37人(24人増)
～60歳以上の男性を対象とした料理教室を実施～

〈権利擁護事業〉

法人後見事業 12件(2件減・累計は18件)
報酬受領額 4,548,000円
～被後見人等の身上保護や財産管理を行いました～

成年後見センター 相談件数 18件(1件増)

市民後見人フォローアップ研修 7人

福祉サービス利用援助事業 2人(1人増)
～福祉サービス利用援助や日常的な金銭管理等を支援～

〈地域福祉事業〉

心配ごと及びなんでも相談事業 63件(5件増)

ふれあいルーム事業
利用者数 571人(131人増)
協力ボランティア数 延50人(51人減)
～平日の午前と一部の午後に高齢者サロンを実施～

地区(週1と月2)サロン事業 11地区(3地区増)
～地区主体に行われるサロン事業を支援～

ふれあいいきいきサロン事業 8地区(4地区増)
～年に数回単位で行われるサロン事業を支援～

区内ニコニコ見守り事業 1地区(前年同数)
～地区主体に行われる訪問等の見守り事業を支援～

生活支援体制整備事業
生活支援コーディネーター1名を配置。社会資源マップ作成、うめりんお達者倶楽部事業、会議・研修開催

〈ボランティアセンター事業〉

ボランティア登録事業
ボランティア活動保険加入促進 111人(7人増)
個人:40人、団体:8団体71人
総活動人数 延べ2,409人(137人減)

ボランティア入門講座
受講者 4人(1人減)

登下校時見守りボランティア
登録者数 23人(1人減)
～小中学生の登下校時の見守りを行いました～

ボランティアセンターだより発行 (年6回)
～社協だより年6回とともに全戸に配布しました～

ボランティア団体運営費補助事業 (4団体)

〈福祉教育事業〉

社会福祉協力校補助事業
～越生小学校、梅園小学校、越生中学校、清和学園高等学校へ社会福祉協力校補助金を交付～

越生中学校
総合学習支援(第3学年71人)
福祉講話、アイマスク体験、車椅子体験、手話体験、当事者交流(盲導犬)

〈低所得者支援事業〉

越生町福祉資金貸付事業 17件(3件増)
～生活費等の貸し付けを行っています～

生活福祉資金貸付事業
教育支援資金・就学支度費 1件
～埼玉県社協が行う資金貸付事業の窓口業務です～

〈各団体事務局事業〉

たかとりクラブ連合会
身体障害者福祉会
赤十字奉仕団
遺族会
の計4団体の事務局

令和5年度決算報告

法人全体の決算は以下の表とグラフのとおりとなりましたのでご報告いたします。支出では人件費支出が多くを占めますが、こちらには公共団体からの補助金収入や受託金収入、事業収入を主に充てております。

皆様にご協力をいただきました会費収入は、2 ページにある在宅福祉サービス事業や地域福祉事業、そしてボランティアセンター事業に活用させていただきました。誠にありがとうございました。

収 入

(単位：円)

会費収入	2,500,000
補助金収入	24,886,821
受託金収入	9,145,839
事業収入	6,026,146
負担金収入	10,187,704
寄付金その他収入	268,337
前年度繰越金	8,265,724
合計	61,280,571

支 出

(単位：円)

人件費	39,076,478
事業費支出	5,936,895
事務費支出	3,320,292
共同募金配分金事業費	987,080
その他の支出	396,000
その他の活動支出	2,198,880
次年度繰越金	9,364,946
合計	61,280,571

令和5年度収入

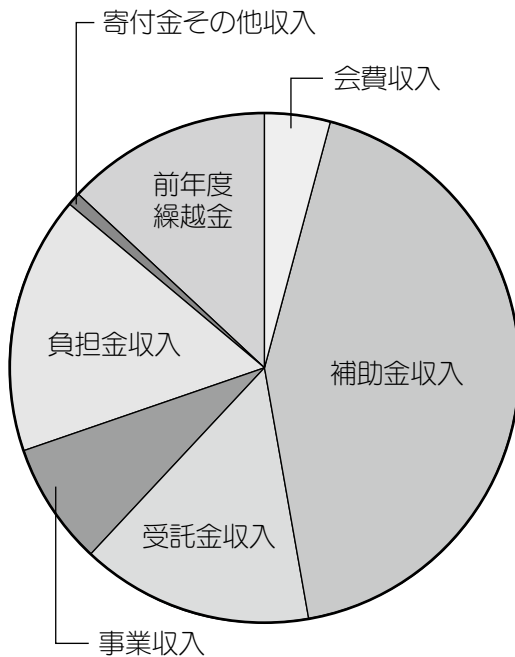

令和5年度支出

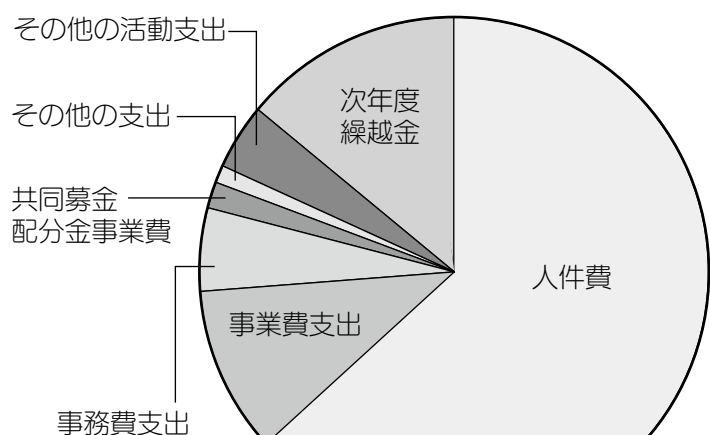

令和5年度事業報告と決算については、社協窓口に関連用のものをご用意しております。
 なお、令和6年度事業計画と予算については、5月1日発行の社協だより No.226 にてお知らせしておりますのでご参照ください。

“秋の動物園”と“クリエイティブシンキング”を体感しよう！



「母子父子の集い」事業参加者募集



今年度は秋開催となり、「よこはま動物園ズーラシア」と「横浜カップヌードルミュージアム」に行きます！大勢の皆様のご参加をお待ちしています。

1. 日 時 令和6年10月13日（日） 午前7時00分
越生町中央公民館集合・出発
2. 目的地 よこはま動物園ズーラシア・横浜カップヌードルミュージアム
3. 対 象 ひとり親家庭（母子父子世帯）の保護者並びに児童生徒
4. 定 員 保護者、児童生徒合わせて27名まで（先着順ではありません）
5. 参加費 保護者のみ500円（ただし現地での体験や飲食・買い物は個人負担となります）
6. 申込み 官製はがき、またはメールに「参加する保護者、お子様の氏名（ふりがな）」「ご住所」「電話番号」「参加者全員の当日の年齢」を記入のうえ、本会までお申し込みください。（令和6年8月23日（金）の消印まで有効）送付先は、本会「母子父子の集い」担当まで。
メールアドレスは info@ogose-shakyo.or.jp（右QRコードをご利用ください。）
※予約の状況によっては、行先が変更になる場合がございます。ご了承ください。



金 婚 祝 の ご 案 内

婚礼50周年をお迎えのご夫婦に社会福祉協議会より、祝詞と記念品をお渡しいたします。該当となる要件は下記のとおりです。ご確認のうえご申請下さい。

《今年度の該当要件》

1. 昭和48年9月16日から昭和49年9月15日までに婚姻届けを提出されたご夫婦
2. 1年以上前に越生町に転入していて、すでに金婚を迎えているが、まだ顕彰を受けていないご夫婦
3. いずれの場合も、ご夫婦ともに9月1日現在にご健在であることが要件となります。

《申請方法》

1. 戸籍抄本（1部）を社協窓口まで直接ご提出ください。
 2. 申請締め切り日は、8月2日（金）です。
- ・お電話での申し込みも受け付けております。（戸籍抄本は後日ご提出ください。）



“男の料理教室”で心もお腹も満たされました！

去る5月21日（火）に60歳以上の男性を対象にした料理教室『令和6年度男子ごはん第1回目』を開催いたしました。今回は、11名の方にご参加いただき、市販の中華壇詰を使って、「炊き込みご飯・シャキシャキじゃがいもと搾菜和え」などを5品作りました。

第 2 回

日 時：令和6年8月27日（火）10:00～正午
場 所：越生町中央公民館 調理室
定 員：16名（先着順） 参加費：100円
持ち物：エプロン・三角巾・マスク・お米一合
申込み：8月16日（金）まで

