

社

協

だより



清和学園で車いす体験会を開催！

去る1月17日、学校法人一川学園清和学園高等学校にて車いす体験会を実施しました。

当日は、体験希望の生徒13名と教職員4名の参加があり、社協職員より車いすを利用する当事者のことや、介助方法



の説明をした後、二人一組になり交代で介助を体験しました。

教室にて段差越えなどの練習をした後、廊下やエレベーターを利用してコンピュータ室まで移動し、スロープを通るなど、バリアフリーの大切さを肌で感じていただきました。

生徒さんからは、「入院中に車いす生活をしたことがある。」「もしも、家族や友だちが車いすを使う時には手伝いたい。」「看護や介護職に興味があり、良い経験になった。」などの感想が寄せられました。

社協では、越生町内の小中高等学校を対象に「社会福祉協力校事業」としてこうした体験会等を実施し、児童・生徒の福祉やボランティアに関する学習や体験をサポートしています！

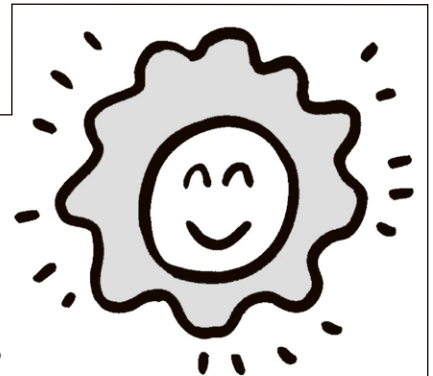

発行：社会福祉法人 越生町社会福祉協議会

〒350-0416 越生町大字越生908-12

TEL 292-2977 FAX 292-5616

URL <http://www.ogose-shakyo.or.jp>

E-mail info@ogose-shakyo.or.jp



上野二区に介護亭楽珍さん来たる!

本会が開催した社会福祉大会でもお世話になりました介護亭楽珍さんと内村様が、上野二区主催の「新春区民親睦会」に招待され、落語「三途の川の渡り方」を披露されました。

社会福祉大会で上演された内容を所々リメイクされ、さらにおもしろさが増しており、参加されていたみなさんも爆笑されていました。

初春（はつはる）に住民の皆様笑顔が弾ける素敵な一日となりました。



<写真上>今回は舞台を降りて皆様の目の前で・・・

素敵な作品がズラリ!大満区展覧会



大満区では、令和7年2月11日（火）に、展覧会を実施しました。

大満区サロンの活動は、小物づくりを中心にっており「展覧会を盛り上げよう!」という目標を持って、この日のために皆で頑張ってきました。当日は、サロンで作った可愛い小物や、子どもたちの描いたカラフルなイラスト、押し花で描いた絵画や編み物などの様々な作品が持ち寄られ、集会所を彩りました。また、来場者特典のお花のマグネットは、地区サロンの参加者が力を合わせて準備しました。他地区からの来場者もあり、賑やかな展覧会となりました。

☆今後も、社協だよりにて地区活動やサロン活動のご紹介をさせていただきます。



心配ごと及びなんでも相談にご相談ください!

どうしよう?どこに相談しよう?

- ◎時間 平日午前8:30～12:00 午後1:00～5:00
- ◎場所 社協事務所内相談室 電話相談も可
- ◎内容 越生町内にお住まいの方の相談受付（面接または電話相談）※面接の場合は、可能な限り、電話にて予約をお願いいたします。

社協では、社会福祉士や精神保健福祉士などの資格を持った職員が様々なご相談を受け付けています。

生活をしている中で、様々な課題や悩みを抱える事は誰にでもあると思います。どこに相談するか悩んでいる事でも、何でもご相談ください。秘密厳守で相談を受け付けています。

埼玉名物”豚丼“・”呉汁“を作ってみました!

今回の男の料理教室は、埼玉県の郷土料理、“秩父豚丼”と“呉汁”に挑戦しました。添え物に“小松菜と塩昆布和え”とデザートに“クリームチーズ入りどら焼き”を作りました。

生地を焼く姿は真剣で、皆さん焦げないように集中していました。

どれも美味しくあっという間に召し上がっていました。2月4日(火)開催



いつも見守ってくれてありがとう

令和7年2月12日(水)に、越生小学校体育館にて“ありがとう集会”が行われました。今回は、“登下校時見守りボランティア”代表として西和田区の伊藤さんが参加し、感謝の気持ちを伝えるお花と心のこもったお手紙が贈られました。伊藤さんからは、「子ども達が可愛くて元気が出ました。今後も、楽しみながら見守り活動を続けていきたいです。」という前向きなご感想をいただき、心温まるひと時となりました。

手作り給食ボランティア&配食ボランティア大募集!

今回募集を行う手作り給食ボランティアは、毎月第2・4・5木曜日の午前中に、給食サービス事業で提供する高齢者向けのお弁当作りを行っています。基本となる献立は職員が作成していますが、ボランティアさんがメニューをアレンジして、より美味しく、そして食材ロスの無いように、アイデアを出し合いながら美味しいお弁当を作っています。料理が上手じゃなくても大丈夫!「やってみたい!」「興味がある!」それだけでOKです。皆でワイワイ楽しく、お弁当作りをしてみませんか?

また、毎週木曜日実施の配食ボランティアも、合わせて募集します。町内にお住いの給食サービス事業のご利用者さんへ、温かいお弁当(昼食分)をお届けするボランティアです。お届けの際は声を掛け、安否確認(見守り)を行っていただきます。お弁当を手から手へ直接お渡しすることで、人との心のつながりを感じられるボランティアとなっておりますので、ご興味のある方はぜひ本会までご連絡ください!



現在は4名で活動しています。
新しいボランティアさんが来て
くれたら嬉しいです♡

募集ボランティア	日時	場所	内容
●手作り給食ボランティア	第2・4・5木曜 9:00~11:00	中央公民館調理室	高齢者向けのお弁当を作ります。
●配食ボランティア	毎週木曜 11:00~12:00	第1・3木曜は社協、 第2・4・5木曜は中央 公民館調理室にてお 弁当の受渡し	給食サービスご利用者さんのお 宅へ、お弁当をお届けします。

単発参加
OK!

令和7年度わくわく体験会☆参加者大募集!

「ボランティアに興味があるけど、何をしたらいいかわからない…。」「気の合う仲間ができればいいな…。」とお考えのそこのあなた! わくわく体験会に参加してみませんか? 令和7年度は、多くの楽しい体験会を企画しております。全ての体験会への参加はもちろん、興味のある体験会だけの参加もOK! 職員と登録ボランティアさんが、楽しく活動紹介を行います。皆さまのご参加、心よりお待ちしております。年齢・性別・ボランティア経験の有無などは一切問いません! 生徒さんや学生さん、保護者の方も一緒にどうぞ♪

講座名	日にち	場所	概要
①福祉施設体験会	6月8日(日) 10:00～16:00	風の家	認知症って何? 福祉施設ってどんなところ? 利用者さん達との交流を楽しみながら、施設の日常を体験しましょう。
②自分で点字を打ってみよう! 点訳体験会	8月24日(日) 10:00～12:00	ゆうがく館 そぶらの	点字に興味がある方! 自分で点字を打ってみませんか? “点訳サークル鞆”のボランティアさんが、丁寧にお教えます!
③おもちゃドクター体験会	9月28日(日) 10:00～12:00	ゆうがく館 そぶらの	“おもちゃ病院”では、おもちゃ修理のボランティアを行っています。どうやっておもちゃを修理しているの? おもちゃドクターに極意を教わります。
④車いす・アイマスク体験会	10月19日(日) 10:00～12:00	中央公民館 体育館	車いすの基本的な操作方法の他、アイマスク着用による視覚障がい者のガイドヘルプについて学びます。
⑤車での移動支援体験会	11月21日(金) 10:00～12:00	ゆうがく館 そぶらの	お出かけのお手伝いってどんなことをするのか? お買い物? 通院の付き添い? 実際の支援の動画を観て、現役ボランティアさんのお話を伺いながら、一緒に学びます。

参加費: 無料

定 員: 各回15名

申込み方法: 本会宛てにお電話ください。(049-292-2977)

申込期限: 各開催日の2週間前まで

そ の 他: ①年齢・性別・ボランティア経験の有無など一切問いません。

②既にボランティアとして活動されている方も、お気軽にご参加ください。

③越生町内在住の方が対象となります。

④1～4の体験会は、越生町からの「生活支援体制整備事業」の委託料を受け実施しています。5の体験会は、越生町からの「越生地域支え合いサービス事業」の補助金を受け実施しています。

令和7年度

ボランティア活動保険加入のご案内

毎年ご加入をお願いしております『ボランティア活動保険』ですが、令和7年度の加入手続きを下記日程より開始いたします。令和6年度の補償期間は3月末日をもって終了となりますので、引き続き4月1日以降も保険適用となるためには、今年度中のお手続きをお願いいたします。なお、保険加入する際に発生する保険料につきましては、今まで同様社協が全額負担させていただきますので、自己負担はございません。自助活動や町外での活動がメインとなる場合は、補助対象外となります。(受付開始日: 3月3日(月)～)

場所: 越生町ボランティアセンター (越生町越生908-12越生町社会福祉協議会内)